



**GRUPO
COVASA**

S.A. de C.V.





*Construimos el futuro.
-Grupo Covasa S.A. de C.V.*



DIRECTORIO

CORPORATIVO MATRIZ

SUR 1 NO. 10 COL. HOGARES MEXICANOS
C.P. 55040 ECATEPEC, EDO. DE MÉXICO.
+52 (55) 5116 7793 · 5116 8559
5116 7791 · 57874861

CORPORATIVO COYOACÁN

XICOTÉNCATL 387 COL. DEL CARMEN,
COYOACÁN
C.P. 04100 CIUDAD DE MÉXICO, D.F.
+52 (55) 5554 6107 · 67268020



El futuro, al igual que la estabilidad, no es algo que se pueda dar, se tiene que construir.

INDICE

INFORMACIÓN GENERAL

PERFIL CORPORATIVO

- **PRESENTACIÓN**
- **MISIÓN, VISIÓN Y VALORES**

EJES ESTRATÉGICOS PARA NUESTRO DESARROLLO

NUESTRA EXPERIENCIA Y SERVICIOS

CERTIFICACIÓN EN TRABAJOS DE HINCADO DE TUBERÍA

NUESTROS MÉTODOS DE INSTALACIÓN

OBRA DESARROLLADA

INFORMACIÓN GENERAL

REPRESENTANTES:

MÉXICO ARQ. CARLOS ALFREDO VALDEZ HERRERA.
PERÚ ING. CÉSAR ENRIQUE FUENTES REYNAFARJE.

RAZÓN SOCIAL:

MÉXICO GRUPO COVASA, S.A. DE C.V.
PERÚ GRUPO COVASA, S.A. DE C.V. (RECIENTE APERTURA).

DOMICILIO FISCAL:

SUR 1 NO. 10 COL. HOGARES MEXICANOS ECATEPEC DE MORELOS
ESTADO DE MÉXICO C.P. 55040.

REGISTROS:

MÉXICO REGISTRO FEDERAL DE CONTRIBUYENTES: GCO-000818-T96
PERÚ REGISTRO FEDERAL DE CONTRATISTAS: 20556939196

INSTITUTO MEXICANO DEL SEGURO SOCIAL:

C3546201104

CÁMARA MEXICANA DE LA INDUSTRIA DE LA CONSTRUCCIÓN:

96649

CÁMARA MEXICANA DE LA INDUSTRIA DE LA CONSTRUCCIÓN:

\$ 8811,529,752.00 MXN
\$ 5,000,000.00 USD

TELÉFONOS:

MÉXICO +52 55 5116 7791
+52 55 5116 7793
+52 55 5116 8559
+52 55 5787 4861
PERÚ +51 95 6634 420

PRESENTACIÓN



GRUPO COVASA S.A. DE C.V. ES UNA EMPRESA MEXICANA FUNDADA EN EL 2000,
CONTANDO CON UN AMPLIO CONOCIMIENTO Y EXPERIENCIA
EN EL MERCADO DE LA CONSTRUCCIÓN,
TANTO EN EL SECTOR PÚBLICO COMO EN EL PRIVADO.

ORGULLOSAMENTE SOMOS UN EQUIPO DE PROFESIONALES EN EL MERCADO,
PRESENTES EN LA REPÚBLICA MEXICANA, COLOMBIA Y PROXIMAMENTE EN PERÚ.

NUESTRA ESPECIALIDAD DE MAS DE 6 AÑOS DE EXPERIENCIA ES LA TUBERIA SIN ZANJA
O PIPE JACKING, QUE CONSISTE EN LA INSTALACIÓN
DE TUBERÍAS SUBTERRÁNEAS CON EL MÍNIMO IMPACTO EN LA
SUPERFICIE.

ESTAMOS UBICADOS EN EL 9º LUGAR A NIVEL NACIONAL Y EL 1º EN EL ESTADO DE MÉXICO,
DENTRO DEL SECTOR AGUA DE LA EDICIÓN ESPECIAL DE
“ LAS 50 EMPRESAS DE CONSULTORIA MÁS IMPORTANTES EN MÉXICO”.

ASÍ MISMO CON EL ESFUERZO Y COMPROMISO QUE NOS CARACTERIZA,
DESDE EL 2003 HEMOS LOGRADO OBTENER LA CERTIFICACIÓN DE CALIDAD
POR PARTE DE BUREAU VERITAS ISO 9001.

CONSTRUIMOS EL FUTURO
CON COMPROMISO, TECNOLOGÍA, LEALTAD CONGRUENCIA Y CALIDAD.

MISION:

COMO EMPRESA CONSTRUCTORA GRUPO COVASA S.A. DE C.V. TIENE LA MISIÓN DE SATISFACER A NUESTRO CLIENTE, DESARROLLÁNDONOS CRECIENTEMENTE PARA RESPONDER A SUS NECESIDADES EN LA INFRAESTRUCTURA DE PUENTES Y CARRETERAS, TÚNELEO Y MICROTUNELEO ASÍ MISMO EN NUESTRA ESPECIALIZACION QUE ES LA TUBERIA HINCADA.

EXISTIMOS PARA DAR SOLUCIONES VIABLES EN COSTOS Y TIEMPOS EN EL RUBRO DE LA CONSTRUCCIÓN PARA EN NUESTRO MERCADO NACIONAL Y SUDAMERICANO, ACTUALMENTE COLOMBIA Y PERÚ.

CUMPLIR EN TIEMPO Y FORMA TODOS LOS COMPROMISOS ADQUIRIDOS EN LA REALIZACIÓN DE LAS OBRAS Y PROYECTOS.

VISION:

EN GRUPO COVASA S.A. DE C.V. NUESTRA VISIÓN ES SER LÍDERES EN EL SERVICIO DE INFRAESTRUCTURA EN MÉXICO y SUDAMÉRICA PARA LA OBRA PÚBLICA Y PRIVADA A TRAVÉS DE UNA MEJORA CONTINUA, BASADA EN EL COMPROMISO DE CALIDAD Y TRABAJO EN EQUIPO.

AVANZAR DE LA MANO CON LA TECNOLOGÍA DE VANGUARDIA, ACERCÁNDOLA A NUESTRO CLIENTE Y LA SOCIEDAD CON LA FINALIDAD DE SER LA MEJOR OPCION PARA SOLVENTAR Y SOLUCIONAR LOS PROYECTOS Y OBRAS.

VALORES:

EN GRUPO COVASA S.A. DE C.V. SOMOS CONGRUENTES EN NUESTRO COMPROMISO CON NUESTRO CLIENTE. PENSAMOS, DECIMOS Y HACEMOS POSIBLE LAS NECESIDADES DE LA INFRAESTRUCTURA; SIENDO LEALES A NUESTROS VALORES PARA CADA VEZ EVOLUCIONAR CRECIENTEMENTE CON EL ESFUERZO DE TODO NUESTRO EQUIPO DE TRABAJO, EL CUAL SE BASA EN 4 PRINCIPIOS:

COMPROMISO:

CUMPLIMIENTO DE SER LA MEJOR LA MEJOR OPCION EN TIEMPOS Y COSTOS PARA NUESTRO CLIENTE.

LEALTAD:

PONERNOS LA CAMISETA DE GRUPO COVASA Y nuestro cliente para zzTRABAJAR EN EQUIPO.

CONGRUENCIA:

PENSAMOS , DECIMOS Y HACEMOS POSIBLE EL PROYECTO.

CALIDAD:

HACER CON EFICIENCIA EL TRABAJO A LA PRIMERA.

EJES ESTRATÉGICOS PARA NUESTRO DESARROLLO

NUESTRAS ESTRATÉGIAS

MANTENER ACTUALIZADOS NUESTROS RECURSOS HUMANOS, EQUIPOS DE TRABAJO Y PROCESOS OPERATIVOS.

BUSCAR LA FORMACIÓN Y CRECIMIENTO DE NUESTRO PERSONAL.

CAPACITAR CONTINUAMENTE A TODO NUESTRO EQUIPO DE TRABAJO ADMINISTRATIVO Y DE OBRA.

NUESTRA FINALIDAD

FORTALEZER NUESTRA ESTRUCTURA OPERATIVA MEDIANTE UNA GESTIÓN ADECUADA DE NUESTROS PROCESOS OPERATIVOS.

AUMENTAR NUESTRA PRODUCTIVIDAD.

NUESTROS CONTROLES Y CONCEPTOS DE CALIDAD

PARA LOGRAR NUESTRO EJES ESTRATÉGICOS APLICAMOS LOS DEBIDOS 8 PRINCIPIOS DE CALIDAD POR PARTE DE BUREAU VERITAS, QUE VAN EN SINTONÍA CON NUESTRA MISION, VISION Y VALORES.

- 1.- ENFOQUE AL CLIENTE
- 2.- MEJORA CONTINUA
- 3.- TOMA DE DECISIONES BASADA EN HECHOS
- 4.- RELACIONES MUTUAMENTE BENEFICIOSAS CON NUESTROS PROVEEDORES
- 5.- ENFOQUE DE SISTEMAS
- 6.- LIDERAZGO
- 7.- PARTICIPACIÓN DEL PERSONAL
- 8.- ENFOQUE DE PROCESO

NUESTRA EXPERIENCIA Y SERVICIOS

TERRESTRE

HIDRÁULICA

SUBTERRÁNEA

ESPECIALIZACIÓN

HINCADO DE TUBERÍA
TUBERÍA GUIADA (CONCRETO Y ACERO)
TÚNELES EMISORES
OBRA CIVIL
EDIFICACIÓN
PUENTES Y CARRETERAS
INFRAESTRUCTURA VIAL Y URBANA
DRENAJES Y ALCANTARILLADOS

EDIFICACIÓN EN GENERAL

CIVILES, URBANAS, SUB.URBANAS Y RURAL
INFRAESTRUCTURA Y URBANIZACIONES
INSTALACIONES INDUSTRIALES Y ELECTROMECAÑICAS
INSTALACIONES ESPECIALES
LINEAS Y REDES DE CONDUCCIÓN
TERRACERÍAS

SERVICIOS

OBRA CIVIL

ASESORÍA EN GENERAL
ESTUDIOS DE PLANEACIÓN
DISEÑO Y CONSTRUCCIÓN PERITAJES Y DICTÁMENES
SUPERVISIÓN, CONTROL Y SEGUIMIENTO DE OBRAS

PROYECTOS

ARQUITECTURA
DISEÑO DE REDES Y SISTEMAS DE SEGURIDAD
INGENIERÍA
INSTALACIONES EN GENERAL
INSTALACIONES ESPECIALES

MANTENIMIENTO

SERVICIOS INTEGRALES DE MANTENIMIENTO CORRECTIVO Y PREVENTIVO
SISTEMAS DE LIMPIEZA PROFESIONAL

CERTIFICACIÓN EN TRABAJOS DE HINCADO DE TUBERIA

GRACIAS A NUESTRO COMPROMISO, TECNOLOGÍA, CONGRUENCIA Y LEALTAD A NUESTRO CLIENTE, HEMOS LOGRADO DESDE EL 2013 , LA CERTIFICACIÓN DE CALIDAD ISO 9001 POR PARTE DE BUREAU VERITAS.

ISO 9001

**BUREAU VERITAS
Certification**



BUREAU VERITAS
Certification



Grupo COVASA, S.A. de C.V.

Head Office: Calle Sur 1 No. 10, Col. Hogares Mexicanos,
Ecatepec, Estado de México, C.P. 55040

This is a multi-site certificate, the sites details are listed in the appendix to this certificate

BVQI Mexicana, S.A. de C.V. certifies that the Management System of the above organisation has been audited and found to be in accordance with the requirements of the standard detailed below

Standard

ISO 9001: 2008

Exclusions: 7.3, 7.5.2

Scope of Certification

WORKS ABOUT PIPE JACKING

Certification cycle start date: **November 05th, 2013.**

Subject to the continued satisfactory operation of the Organisation's Management System, this certificate is valid until: **November 04th, 2016.**

Original certification date: **November 05th, 2013.**

Certificate number: **MX13-258**

Version: **0**

Revision date: **November 05th, 2013.**



Certification Authority



Local Office:
BVQI Mexicana, S.A. de C.V. Av. Ejército Nacional No. 418, 1er Piso,
Col. Chapultepec Morales, Delegación Miguel Hidalgo, C.P. 11570,
México D.F.

Further clarifications regarding the scope of this certificate and the applicability of the management system requirements may be obtained by consulting the organisation. To check this certificate validity please call
+ (52) (55) 53 51 8000/ 9000



BUREAU VERITAS
Certification



Grupo COVASA, S.A. de C.V.

Standard

ISO 9001: 2008

Exclusions: 7.3, 7.5.2

Sites

Head office: Calle Sur 1 No. 10, Col. Hogares Mexicanos, Ecatepec, Estado de México, C.P. 55040
Quality management system. Supplies. Project control. Management contracts. Management, Human Resources.
Site 1: 3er Retorno de Lago de Chapultepec Manzana 12 Lote 3, Sección Lagos, Col. Jardines de Morelos, Ecatepec Estado de México, C.P. 55070 Machinery Maintenance

Certificate number: **MX13-258**

Version: **0**

Revision date: **November 05th,
2013.**

Certification Authority



Local Office:
**BVQI Mexicana, S.A. de C.V. Av. Ejército Nacional No. 418, 1er Piso,
Col. Chapultepec Morales, Delegación Miguel Hidalgo, C.P. 11570,
México D.F.**

Further clarifications regarding the scope of this certificate and the applicability of the management system requirements may be obtained by consulting the organisation. To check this certificate validity please call
+ (52) (56) 53 51 8000/ 9000





**NUESTROS MÉTODOS DE
INSTALACIÓN EN HINCADO
DE TUBERÍA**



GBM

Guided Boring Machine
MÉTODO DE INSTALACIÓN
DE TUBO GUIADO.

TBM

Tunnel Boring Machine

MÉTODO DE INSTALACIÓN DE
TUBO CON ESCUDO DE FRENTE
ABIERTO.

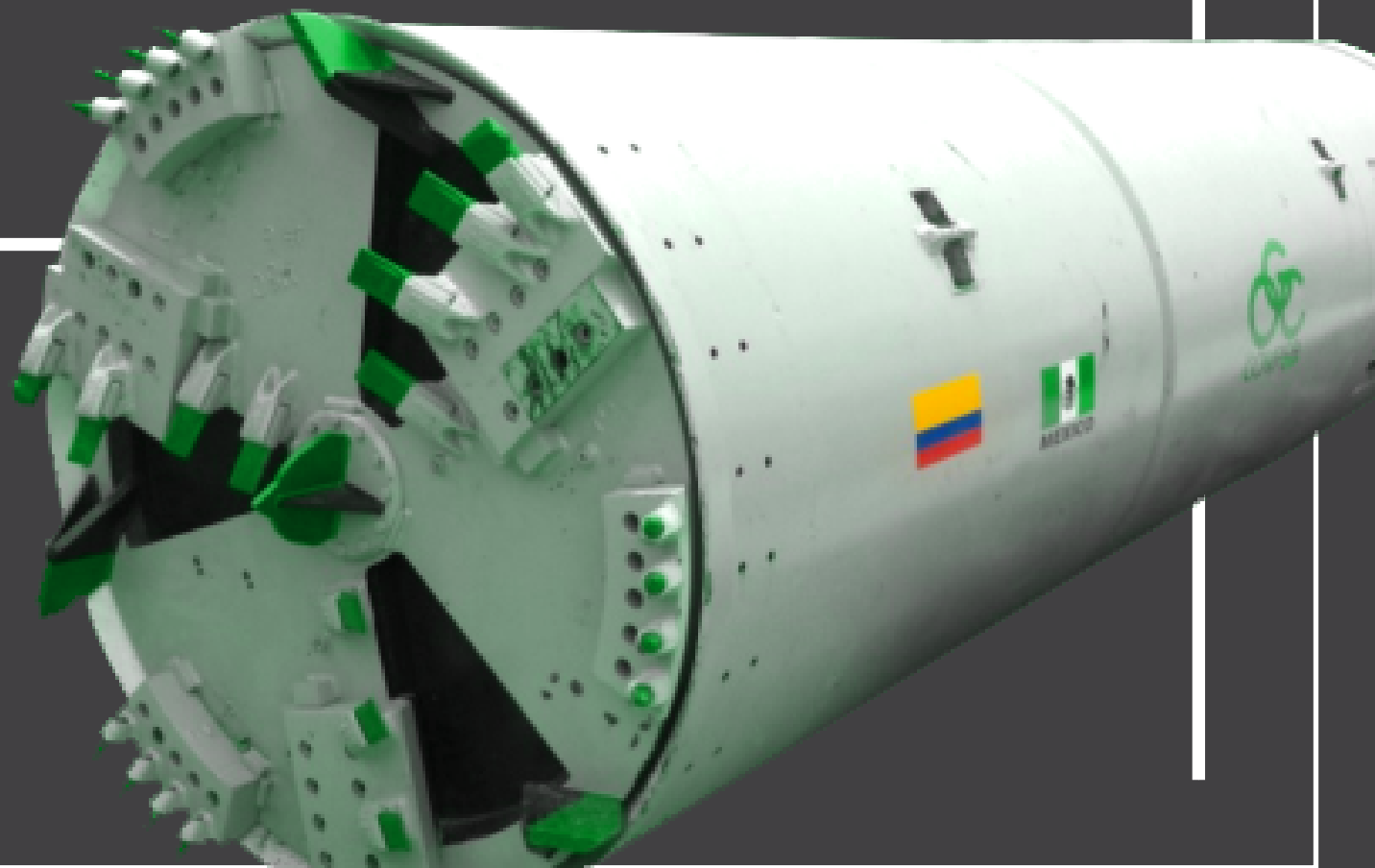

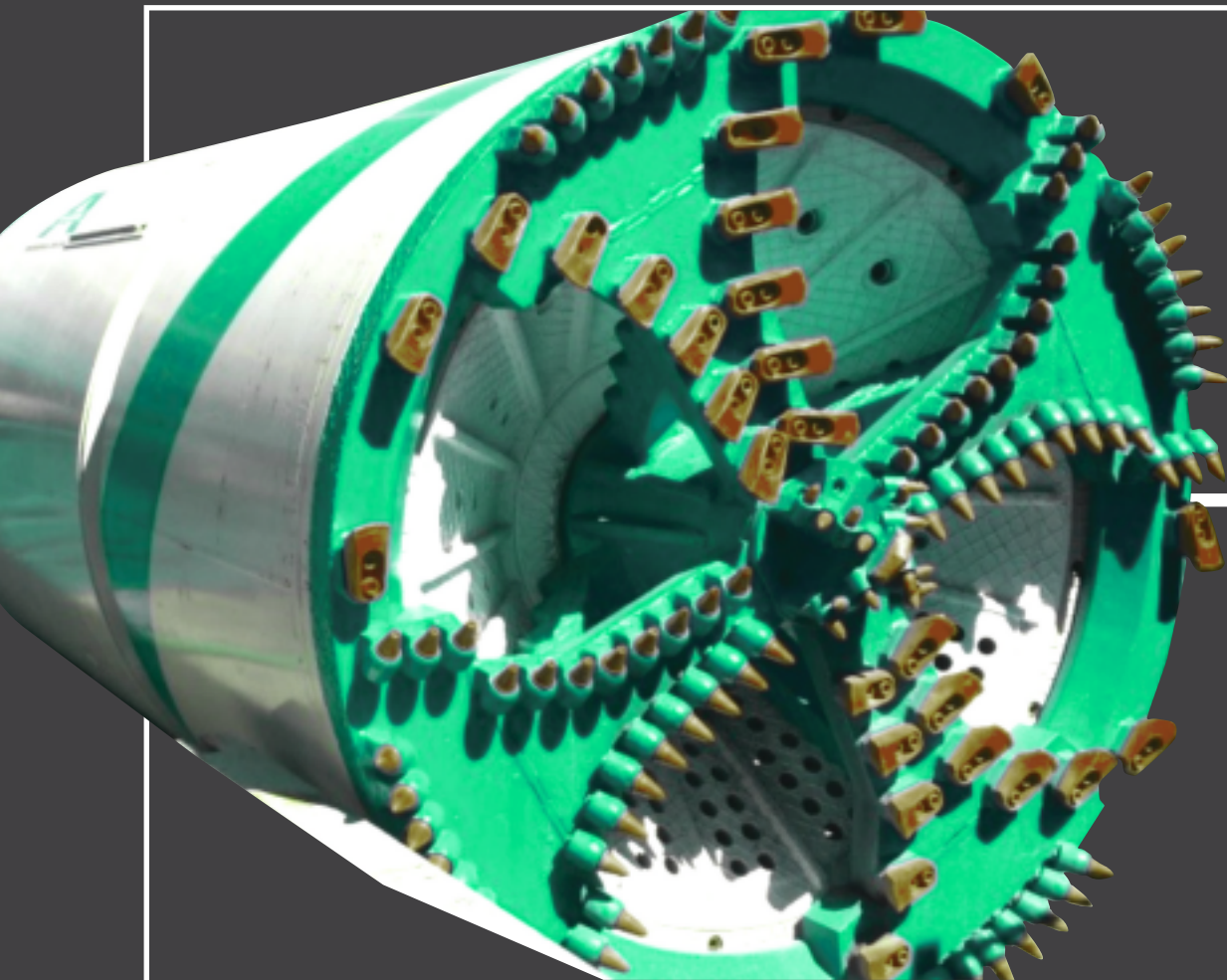

SLURRY

MÉTODO DE INSTALACIÓN
DE TUBO CON ESCUDO TIPO
SLURRY Y FRENTE PRESURIZADO.

EPBM

Earth Pressure Balance Machine

MÉTODO DE INSTALACIÓN
DE TUBO CON ESCUDO DE PRESIÓN
DE TIERRA Y FRENTE PRESURIZADO

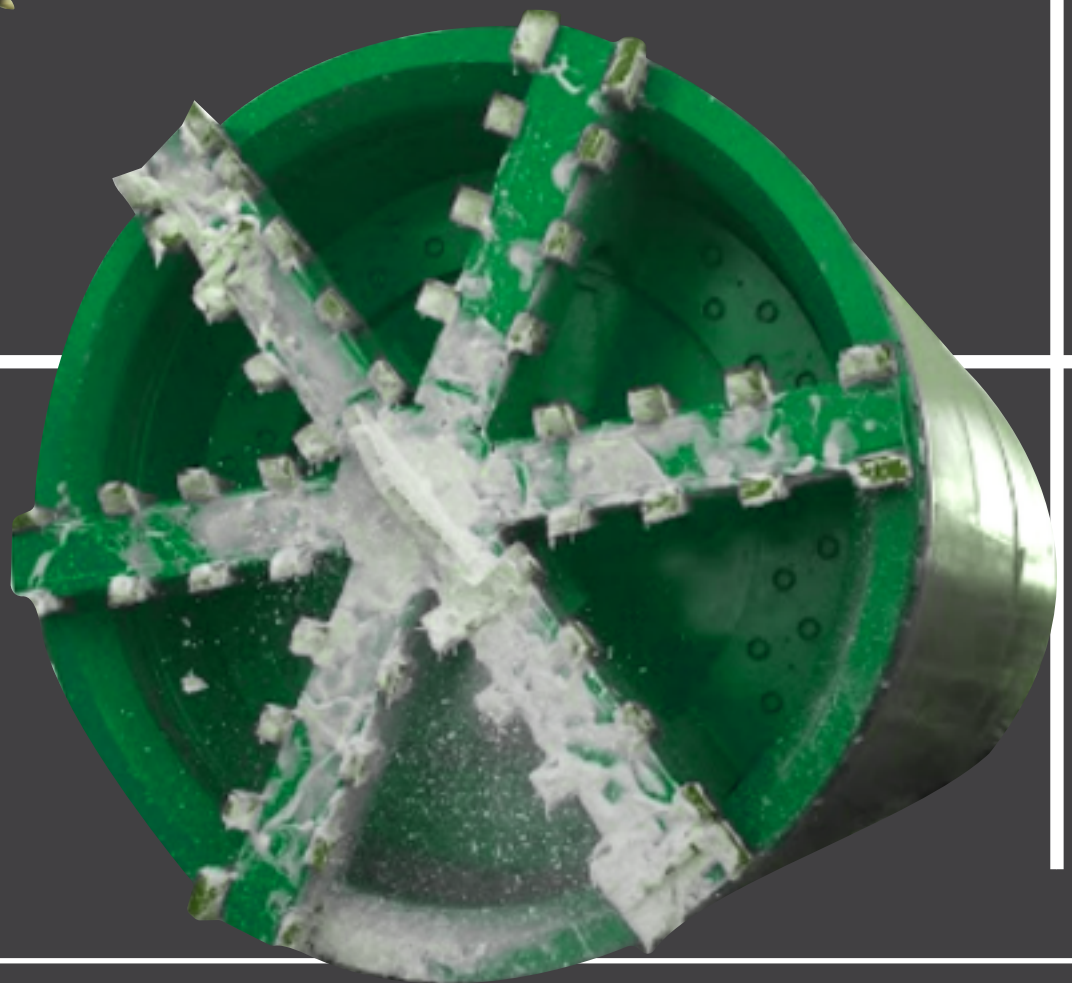





**OBRA
DESARROLLADA**

CONSTRUCCIÓN DEL COLECTOR SUR (COLONIAS PUEBLO NUEVO, SAN SEBASTIAN, PRIMERO DE MAYO, SANTA LUCIA Y BUENA VISTA), MUNICIPIO DE ZUMPANGO, ESTADO DE MÉXICO.

DESCRIPCIÓN

- 1.-CONSTRUCCION DE COLECTOR DE 1.22 MTS DE DIAM. HINCADO LONG. 1575.55 MTS.
- 2.-CONSTRUCCION DE 7 LUMBRERAS A UNA PROFUNDIDAD DESDE 13.50 A 11.00 MTS.
- 3.-CONSTRUCCION DE CAJA-POZO 7 PZAS .

CONTRATO

IMPORTE CONTRATADO

PERIODO DE EJECUCIÓN

CAEM-DGIG-FMPIA-259-09-AD

\$51,952,925.05

1/21/2010 - 10/30/2010

DEPENDENCIA

TRATO DIRECTO

CARGO

CAEM
COMISION DEL AGUA DEL ESTADO DE MEXICO

ING. IDELFONSO GONZALEZ MORALES

DIRECTOR GENERAL DE INVERSIÓN Y GESTIÓN







CONSTRUCCIÓN DEL COLECTOR MARGINAL SUR (COLONIAS PUEBLO NUEVO, SAN SEBASTIÁN, 1o DE MAYO, SANTA LUCIA Y BUENAVISTA) EN ZUMPANGO (2a ETAPA), ESTADO DE MÉXICO

DESCRIPCIÓN

- 1.-CONSTRUCCION DE COLECTOR DE 1.22 MTS DE DIAM. HINCADO LONG. 7272.32 MTS
- 2.-CONSTRUCCION DE 39 LUMBRERAS A UNA PROFUNDIDAD DESDE 12.50 A 10.00 MTS
- 3.-CONSTRUCCION DE COLECTOR DE 1.07 MTS DE DIAM. LONG. 339.58 MTS A CIELO ABIERTO
- 4.-CONSTRUCCION DE COLECTOR DE 0.91 MTS DE DIAM. LONG. 491.10 MTS A CIELO ABIERTO
- 5.-CONSTRUCCION DE CAJA-POZO 50 PZAS
- 6.-ESTRUCTURA DE DESCARGA A GRAN CANAL

CONTRATO

IMPORTE CONTRATADO

PERIODO DE EJECUCIÓN

CAEM-DGIG-FMPIA-154-10-CP

\$156,821,326.22

3/18/2010 - 09/18/2011

DEPENDENCIA

TRATO DIRECTO

CARGO

CAEM
COMISION DEL AGUA DEL ESTADO DE MEXICOT

ING. IDELFONSO GONZALEZ MORALES

DIRECTOR GENERAL DE INVERSIÓN Y GESTIÓN









CONSTRUCCION DEL CUERPO ORIENTE DE LA CARRETERA MEXICO - PACHUCA, TRAMO PUENTE DE FIERRO A LA CARRETERA LECHERIA - TEXCOCO.

DESCRIPCIÓN

TRAMO AV. NACIONAL 2.6 KMS RECONSTRUCCION Y NIVELACION DE CARPETA ASFALTICA, SEÑALAMIENTO HORIZONTAL Y VERTICAL, BACHEO.

TRAMO AV. PRIMERO DE MAYO Y LOS HEROES 3.4 KM CONSTRUCCION DE COLECTOR DIVERSO DIAMETROS 30, 45, 61, 76, 91, 1.07 CON TUBERIA DE PAD; RECONSTRUCCION Y NIVELACION DE CARPETA ASFALTICA CONFORMACION DE BASE Y SUBBASE HIDRAULICA, TENDIDO DE CARPETA ASFALTICA, SEÑALAMIENTO HORIZONTAL Y VERTICAL, BACHEO CONSTRUCCION DE BANQUETAS Y GUARNICIONES, RECONSTRUCCION DE PUENTE GANADERO, PROTECCION DE ALBARRADON, PUENTE PEATONAL CONALEP; REESTRUCTURACION DE PUENTE DE FIERRO.

CONTRATO

IMPORTE CONTRATADO

PERIODO DE EJECUCIÓN

SCEM-JC-10-AGIS-FM-086 C

\$83,636,065.45

DEPENDENCIA

TRATO DIRECTO

CARGO

JUNTA DE CAMINOS DEL ESTADO DE MEXICO

ING. FRANCISCO RUBEN BRINGAS PEÑALOZA

DIRECTOR GENERAL DE LA JUNTA LOCAL
DE CAMINOS DEL ESTADO DE MEXICO





REPAVIMENTACIÓN DE LAS CARRETERAS ACAMBAY-TEMASCALCINGO-PATHÉ-TIMILPAN Y ACAMBAY-TEMASCALCINGO-SAN JOSÉ IXTAPA

DESCRIPCIÓN

TRAMO ACAMBAY TEMASCALCIGO 21 KMS

TRAMO ACAMBAY TEMASCALCIGO SN JOSE 23.5 KMS

TRAMO PATHE TIMILPAN 17.8 KMS

RECONSTRUCCION DE CARPETA ASFALTICA, CONFORMACION DE BASE Y SUBBASE HIDRAULICA, TENDIDO DE CARPETA ASFALTICA, SEÑALAMIENTO HORIZONTAL Y VERTICAL, BACHEO CONSTRUCCION DE BORDILLOS LAVADEROS Y CUNETAS; CONSERVACION RUTINARIA

CONTRATO

IMPORTE CONTRATADO

PERIODO DE EJECUCIÓN

SCEM-JC-11-AGIS-031-C

\$124,172,342.15

5/03/2011 - 08/01/2011

DEPENDENCIA

TRATO DIRECTO

CARGO

JUNTA DE CAMINOS DEL ESTADO DE MEXICO

ING. MIGUEL ANGEL VEGA VARGAS

DIRECTOR GENERAL DE LA JUNTA LOCAL DE CAMINOS DEL ESTADO DE MEXICO



CONSTRUCCIÓN DE LA RED DE DRENAJE EN DIEZ COLONIAS DE LA PAZ, ESTADO DE MÉXICO (COLECTOR COMBINADO VALLE DE LOS PINOS Y VALLE DE LOS REYES, ESTADO DE MÉXICO).

DESCRIPCIÓN

- 1.-CONSTRUCCION DE COLECTOR DE 1.83 MTS DE DIAM. HINCADO LONG. 632 MTS
- 2.-CONSTRUCCION DE COLECTOR DE 1.52 MTS DE DIAM. HINCADO LONG. 347 MTS
- 3.-CONSTRUCCION DE 5 LUMBRERAS A UNA PROFUNDIDAD PROMEDIO DE 11.00 MTS
- 4.-CONSTRUCCION DE CAJA-POZO 4 PZAS

CONTRATO

IMPORTE CONTRATADO

PERIODO DE EJECUCIÓN

CAEM-DGIG-FMPIA-384-11-CP

\$52,169,942.48

4/18/2012 - 5/20/2013

DEPENDENCIA

TRATO DIRECTO

CARGO

CAEM
COMISION DEL AGUA DEL ESTADO DE MEXICO

LIC. MANUEL MORENO VARGAS

DIRECTOR GENERAL DE INVERSIÓN Y GESTIÓN









CONSTRUCCIÓN DE PUENTE VEHICULAR II, AUTOPISTA MÉXICO - PACHUCA Y AMPLIACIÓN DE LA VIALIDAD EN ECATEPEC

CONTRATO

IMPORTE CONTRATADO

PERIODO DE EJECUCIÓN

SCEM-JC-12-AGIS-FMVM-037-C

\$53,000,000.00

DEPENDENCIA

TRATO DIRECTO

CARGO

JUNTA DE CAMINOS DEL ESTADO DE MEXICO

ING. FRANCISCO RUBEN BRINGAS PEÑALOZA

DIRECTOR GENERAL DE LA JUNTA LOCAL
DE CAMINOS DEL ESTADO DE MEXICO



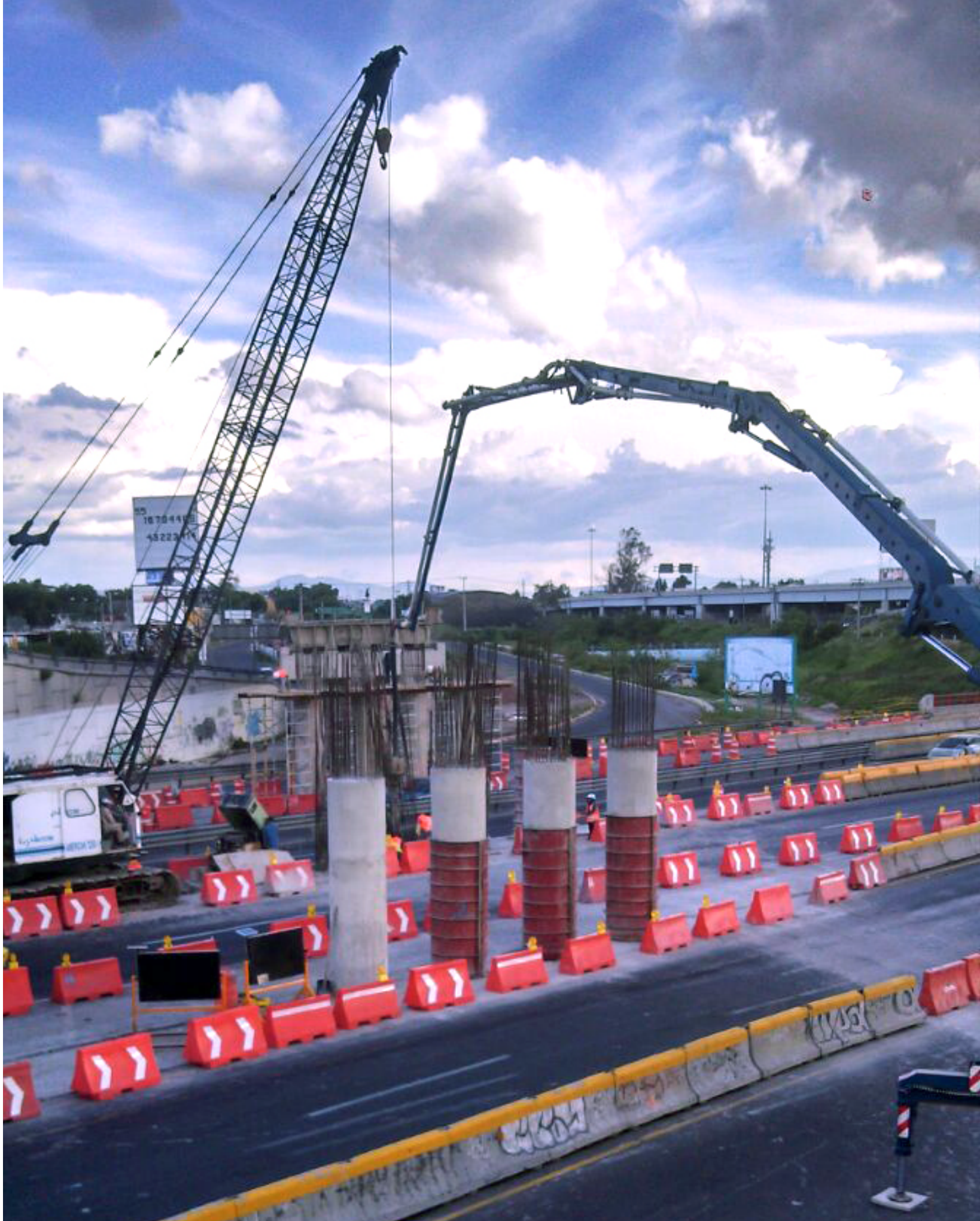

TRABAJOS FALTANTES DEL KM. 68+600 AL KM. 109+460. CONSISTENTES EN LA COLOCACIÓN DE CARPETA ASFÁLTICA DE 10 CM. DE ESPESOR EN TRAMOS AISLADOS, DEL KM. 79+200 AL KM. 81+000, DEL KM. 94+100 AL 96+700, DEL KM. 101+000 AL 104+300, Y DEL KM. 105+100 AL KM. 106+500. CONSTRUCCIÓN DEL P.I.V. CERRITO COLORADO UBICADO EN EL KM. 76+041.86. ASÍ COMO TRABAJOS DE TERRACERÍAS, OBRAS DE DRENAJE, SEÑALAMIENTO HORIZONTAL Y VERTICAL, OBRA COMPLEMENTARIA Y CARPETA DE CONCRETO ASFALTICO, EN TRAMOS AISLADOS, DEL KM. 75+800 AL KM. 76+600, DEL KM. 81+000 AL KM. 81+300, DEL KM. 104+300 AL KM. 105+100 Y DEL KM. 109+100 AL 109+460; CONSTRUCCIÓN DE DIVERSOS ACCESOS A DIFERENTES ESTRUCTURAS UBICADAS DENTRO DE LA CARRETERA TOLUCA – PALMILLAS.

TRAMO: ATLACOMULCO – PALMILLAS, EN EL ESTADO DE MÉXICO.

CONTRATO

IMPORTE CONTRATADO

PERIODO DE EJECUCIÓN

3-0-CE-A-576-W-0-3

\$127,346,936.82

5/16/2013- 12/15/2013

DEPENDENCIA

TRATO DIRECTO

CARGO

S.C.T.
CENTRO ESTADO DE MÉXICO

LIC.EDUARDO RAFAEL LUQUE ALTAMIRANO

DIRECTOR GENERAL
DEL CENTRO S.C.T. ESTADO DE MEXICO







CONSTRUCCION DEL COLECTOR 20 DE NOVIEMBRE 2A ETAPA UBICADOS EN LA DELEGACION TLAHUAC DELEGACION TLAHUAC (ANTERIORMENTE LA HABANA Y MONERA)

DESCRIPCIÓN

- 1.-CONSTRUCCION DE COLECTOR DE 1.83 MTS DE DIAM. HINCADO LONG. 817 MTS
- 2.-CONSTRUCCION DE COLECTOR DE 1.52 MTS DE DIAM. HINCADO LONG. 370 MTS
- 3.-CONSTRUCCION DE 7 LUMBRERAS A UNA PROFUNDIDAD DESDE 11 A 8 MTS
- 4.-CONSTRUCCION DE CAJA-POZO 7 PZASL

CONTRATO

IMPORTE CONTRATADO

PERIODO DE EJECUCIÓN

0109-20-LNDC-2-13

\$33,032,978.32

6/15/2013 - 12/31/2014

DEPENDENCIA

TRATO DIRECTO

CARGO

SISTEMA DE AGUAS DE LA CIUDAD DE MEXICO

ING. CARLOS JESUS GARCIA FERNANDEZ GALICIA

DIRECTOR DE CONSTRUCCION



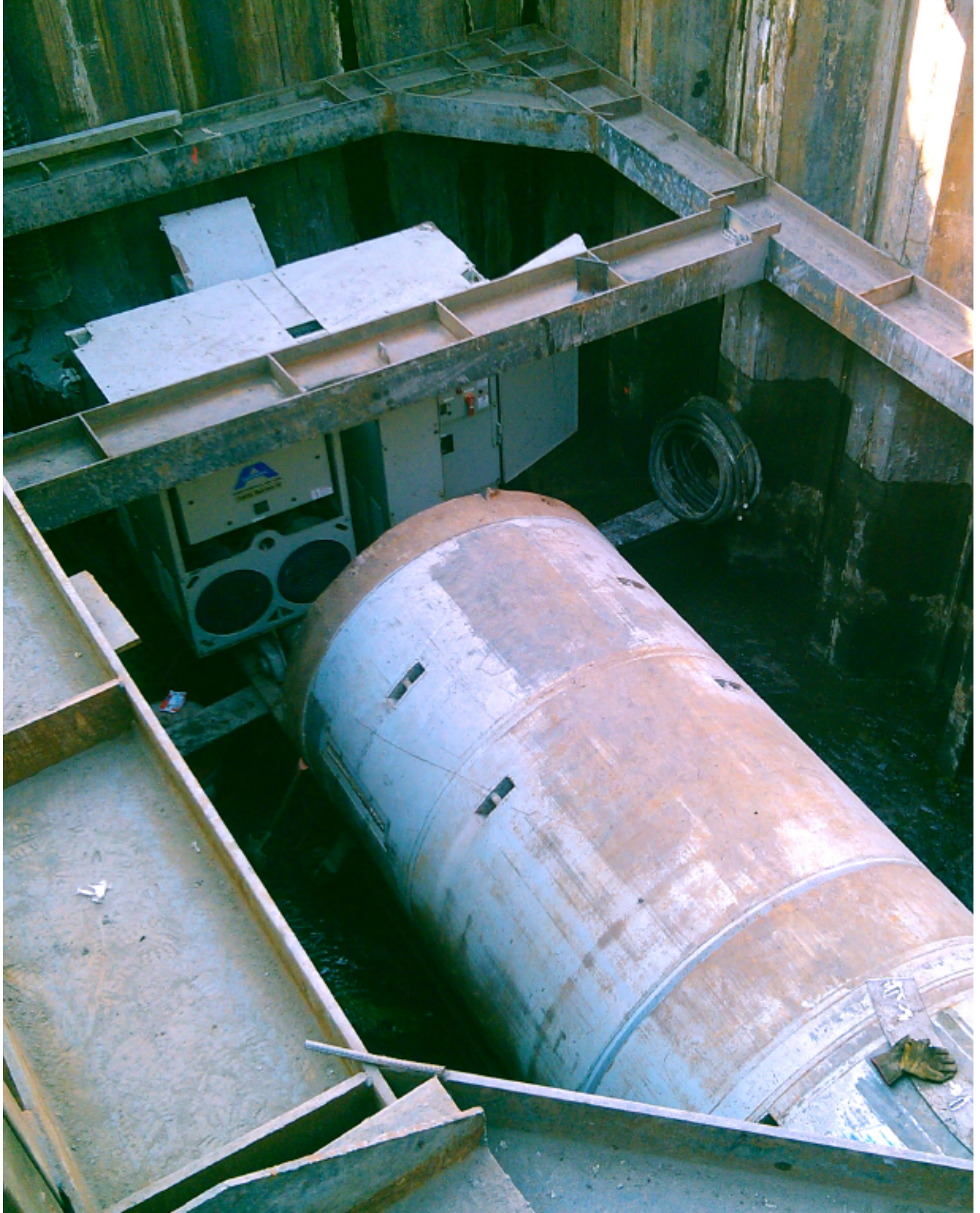

CONSTRUCCIÓN DEL TÚNEL EMISOR CHIMALHIUACÁN II, CHIMALHUACÁN, ESTADO DE MÉXICO

CONTRATO

IMPORTE CONTRATADO

PERIODO DE EJECUCIÓN

CNA-CGPEAS-FED-OP-046/2014-LPN

\$1,517,827,818.06

OBRA EN PROCESO

DEPENDENCIA

TRATO DIRECTO

CARGO

CONAGUA

LIC. MANUEL MORENO VARGAS

GERENTE DE CONSTRUCCION

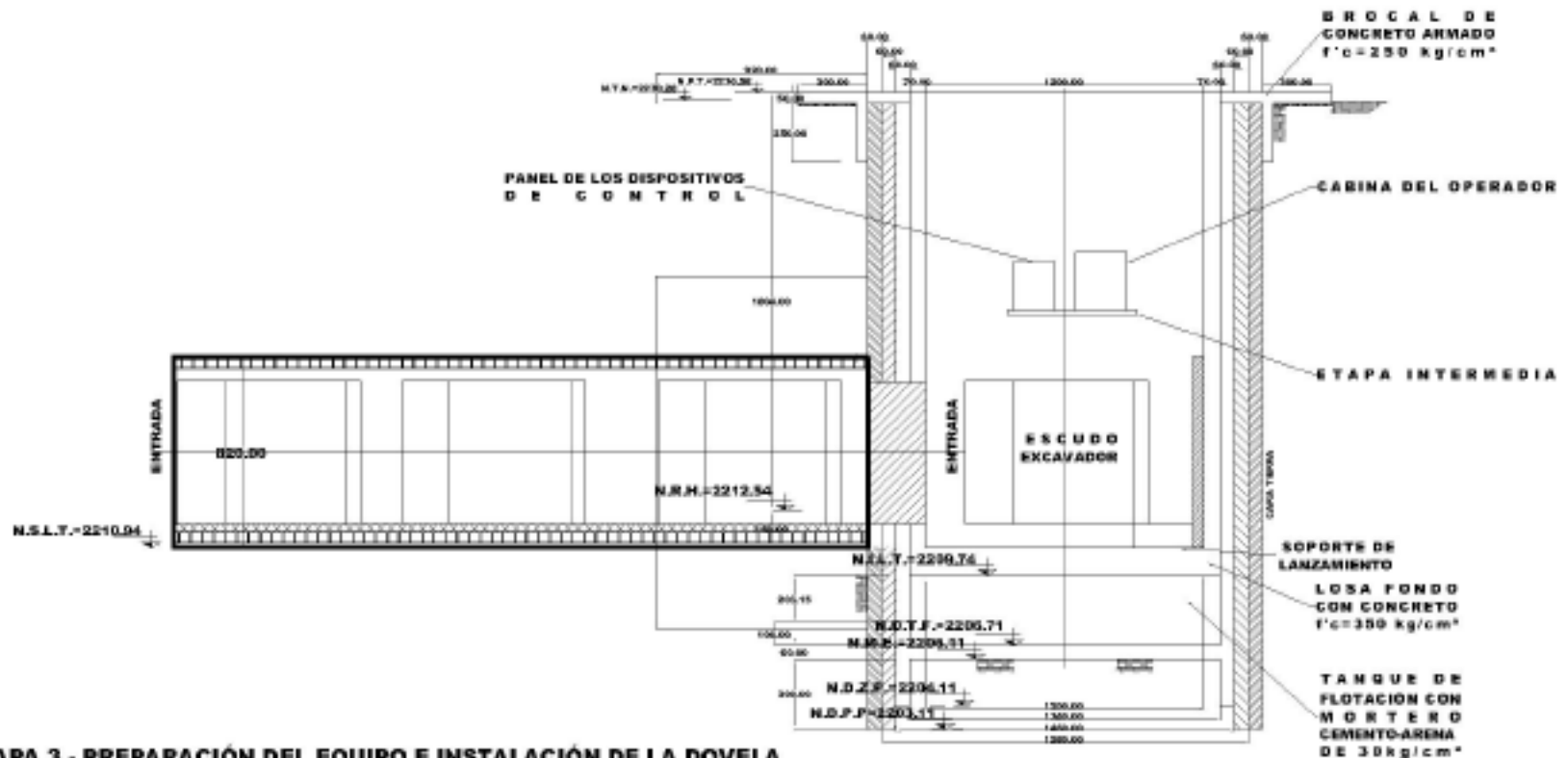
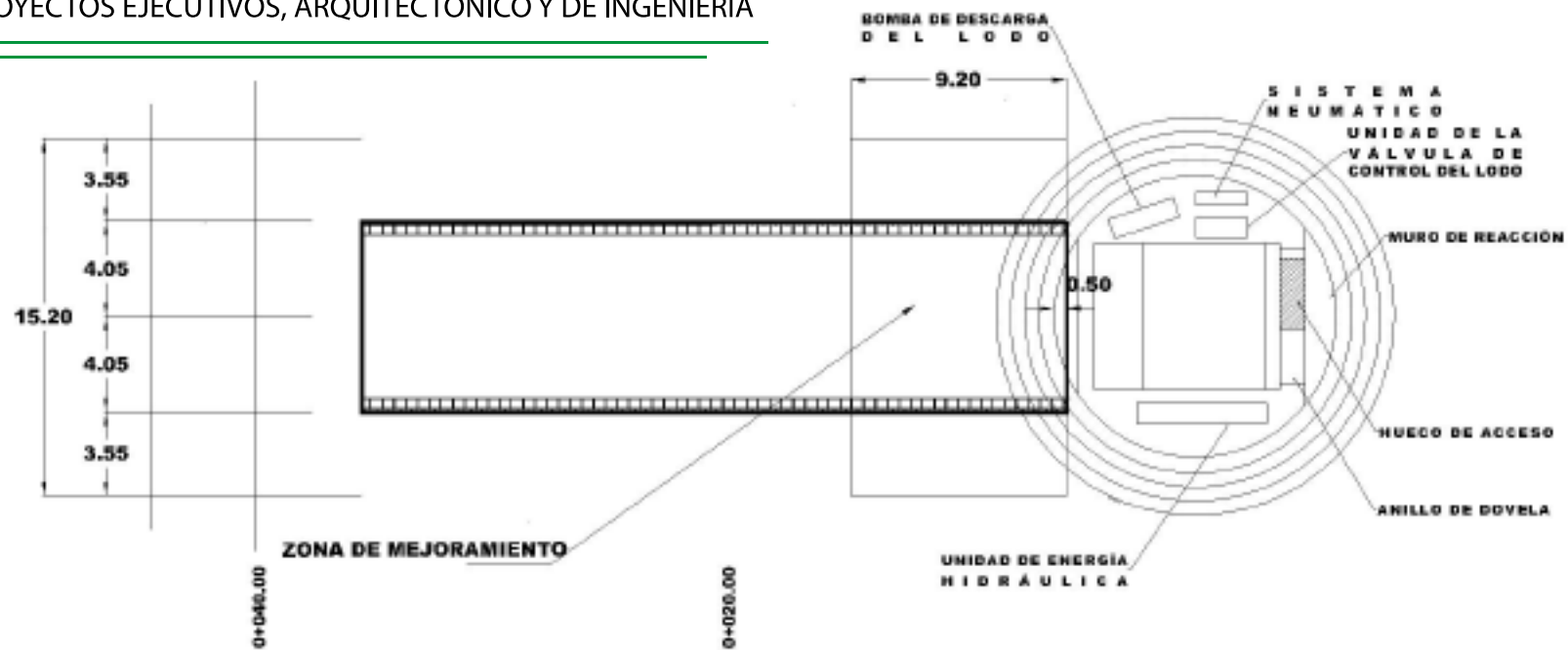

ETAPA 3.- PREPARACIÓN DEL EQUIPO E INSTALACIÓN DE LA DOVELA

3.1 SE INGRESARÁ EL ESCUDO DENTRO DE LA LUMBRERA

3.2 INSTALAR LOS ANILLOS DE DOVELA DE CONCRETO DETRÁS DEL ESCUDO SIN COLOCAR LA DOVELA SUPERIOR DE TIPO "K" Y UNA DE LAS DOVELAS DE TIPO B PARA MANTENER UN ACCESO LIBRE AL ESCUDO.

3.3 COLOCAR LOS EQUIPOS EN LAS ETAPAS INTERMEDIA Y DEL FONDO.

NOTA.- PARA PREVENIR EL MOVIMIENTO DE LOS ANILLOS DE DOVELA INSTALADOS EN LA LUMBRERA, EL EQUIPO DE ASISTENCIA TÉCNICA DE OKUMURA DARÁ ATENCIÓN A LA PREVENCIÓN DEL MOVIMIENTO RODANTE DEL ESCUDO EXCAVADOR

TRAZO DE TÚNEL CHIMALHUACÁN II

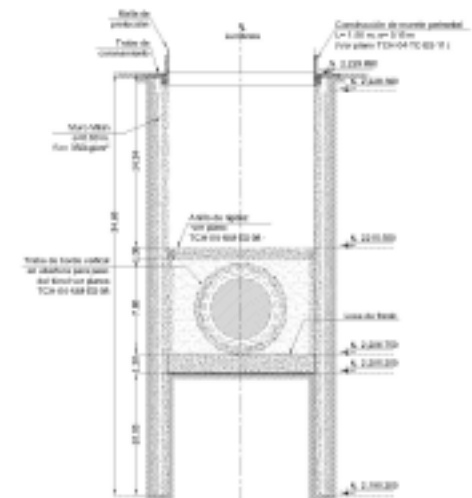
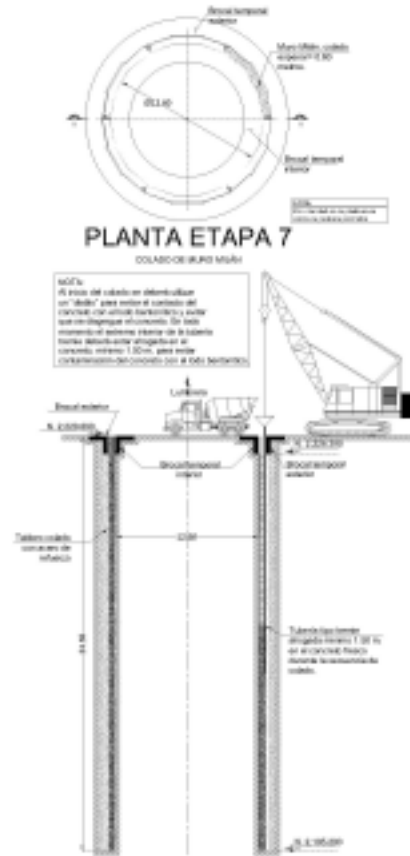
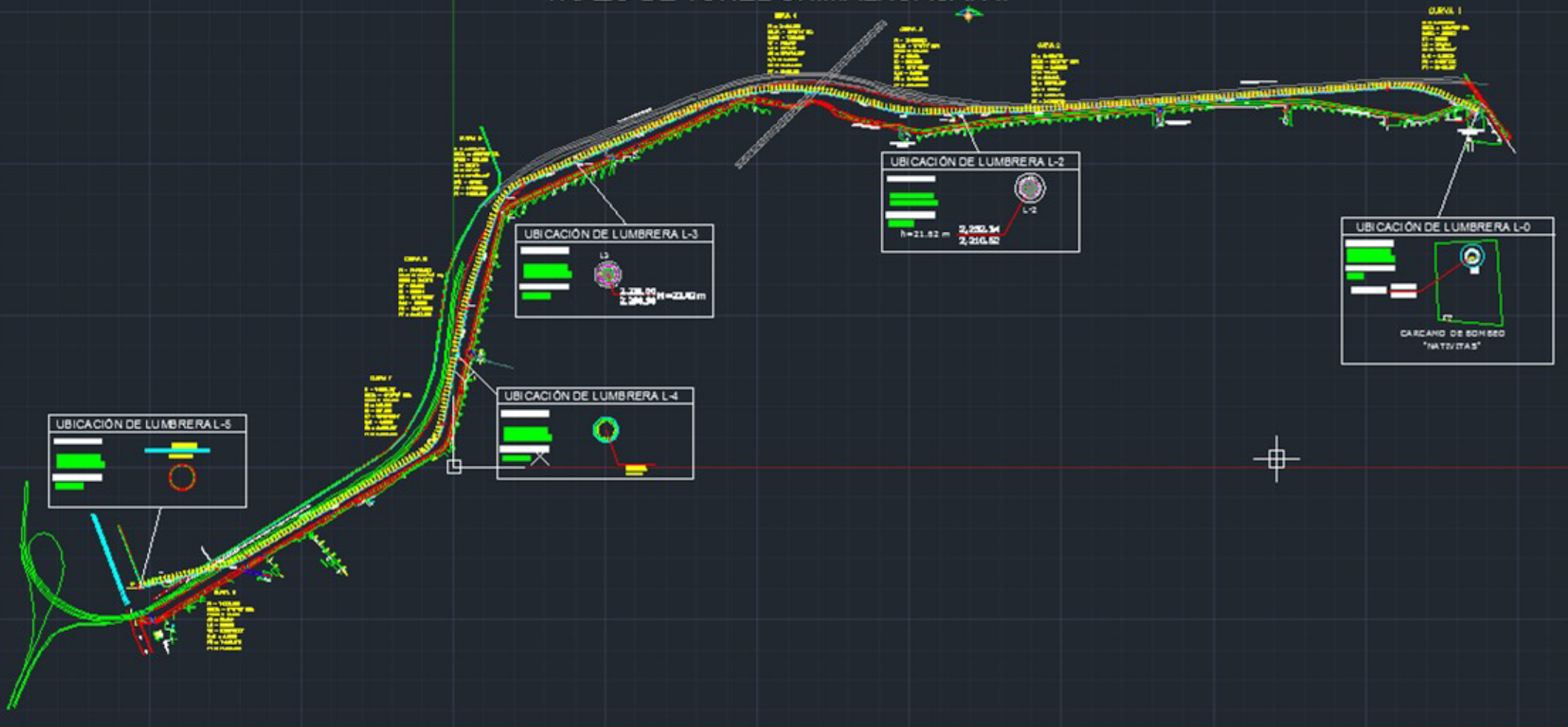

RECONSTRUCCION DE LA SUPERFICIE DE RODAMIENTO, RECARGUE DE REVESTIMIENTO EN TRAMOS AISLADOS Y RECONSTRUCCION DE PAVIMENTO, EXTRACCION Y REMOCION DE DERRUMBES, EN DIFERENTES CAMINOS DE ACUERDO A LOS CATALOGOS DE CONCEPTOS ANEXOS. TRAMO: UBICADOS EN LOS MUNICIPIOS DE CUTZAMALA DE PINZON, PUNGARABATO, SAN MIGUEL TOTOLAPAN Y TLACHAPA, DEL ESTADO DE GUERRERO.

CONTRATO

IMPORTE CONTRATADO

PERIODO DE EJECUCIÓN

2014-632-CA-FONDEN-001-W-0-2014

\$101,046,020.00

01/16/2014 - 12/31/2014

DEPENDENCIA

TRATO DIRECTO

CARGO

CAEM
COMISION DEL AGUA DEL ESTADO DE MEXICO

ARQ. PABLO OLVERA HERNANDEZ

DIRECTOR GENERAL
DEL CENTRO S.C.T. GUERRERO





CONSTRUCCION DE SUBCOLECTORES AL COLECTOR EMILIANO ZAPATA

2DA ETAPA

CABECERA MUNICIPAL DE ECATEPEC

DESCRIPCIÓN

- 1.-CONSTRUCCION DE COLECTOR DE 1.22 MTS DE DIAM. HINCADO LONG. 900 MTS
- 2.-CONSTRUCCION DE 5 LUMBRERAS A UNA PROFUNDIDAD DESDE 12 A 10 MTS
- 3.-CONSTRUCCION DE CAJA-POZO 5 PZAS

CONTRATO

CAEM-DGIG-APAZU-179-14-AD

IMPORTE CONTRATADO

\$46,019,037.40

PERIODO DE EJECUCIÓN

09/15/2014 - 31/07/2015
OBRA EN PROCESO

DEPENDENCIA

COMISIÓN DEL AGUA DEL ESTADO DE MÉXICO

TRATO DIRECTO

ARQ. PABLO OLVERA HERNANDEZ

CARGO

DIRECTOR GENERAL DEINVERSION Y GESTION







CONSTRUCCION DEL COLECTOR EMILIANO ZAPATA

2DA ETAPA

CABECERA MUNICIPAL DE ECATEPEC

DESCRIPCIÓN

- 1.-CONSTRUCCION DE COLECTOR DE 1.83 MTS DE DIAM. HINCADO LONG. 1478 MTS
- 2.-CONSTRUCCION DE 5 LUMBRERAS A UNA PROFUNDIDAD DESDE 12 A 10 MTS
- 3.-CONSTRUCCION DE CAJA-POZO 5 PZAS

CONTRATO

IMPORTE CONTRATADO

PERIODO DE EJECUCIÓN

CAEM-DGIG-APAZU-180-14-AD

\$44,481,678.73

09/15/2014 - 31/07/2015
OBRA EN PROCESO

DEPENDENCIA

TRATO DIRECTO

CARGO

COMISIÓN DEL AGUA DEL ESTADO DE MÉXICO

ARQ. PABLO OLVERA HERNANDEZ

DIRECTOR GENERAL DE INVERSIÓN Y GESTIÓN











**RECONSTRUCCION DE LA SUPERFICIE DE RODAMIENTO,
RECARGUE DE REVESTIMIENTO EN TRAMOS AISLADOS Y RECONSTRUCCION DE PAVIMENTO,
EXTRACCION Y REMOCION DE DERRUMBES,
EN DIFERENTES CAMINOS DE ACUERDO A LOS CATALOGOS DE CONCEPTOS
ANEXOS." TRAMO: UBICADOS EN LOS MUNICIPIOS DE TLAPEHUALA, TLACHAPA Y ZIRANDARO
DE LOS CHAVEZ, DEL ESTADO DE GUERRERO.**

CONTRATO

IMPORTE CONTRATADO

PERIODO DE EJECUCIÓN

2014-632-CA-FONDEN-002-W-0-2014

\$80,412,034.00

09/15/2014 - 12/31/2014

DEPENDENCIA

TRATO DIRECTO

CARGO

S.C.T.
CENTRO GUERRERO

ING. DAVID HERNANDEZ MADRID

DIRECTOR GENERAL DEL CENTRO S.C.T. GUERRERO







**RECONSTRUCCION DE LA SUPERFICIE DE RODAMIENTO,
RECARGUE DE REVESTIMIENTO EN TRAMOS AISLADOS Y RECONSTRUCCION DE PAVIMENTO,
EXTRACCION Y REMOCION DEDERRUMBES,
EN DIFERENTES CAMINOS DE ACUERDO A LOS CATALOGOS DE CONCEPTOS ANEXOS.**

**TRAMO: UBICADOS EN LOS MUNICIPIOS DE TELOLOAPAN, APAXTLA, COPALILLO Y
ATENANGO DEL RIO, DEL ESTADO DE GUERRERO.**

CONTRATO

IMPORTE CONTRATADO

PERIODO DE EJECUCIÓN

2014-632-CA-FONDEN-003-W-0-2014

\$19,636,721.00

09/15/2014 - 12/31/2014

DEPENDENCIA

TRATO DIRECTO

CARGO

ING. DAVID HERNANDEZ MADRID

DIRECTOR GENERAL DEL CENTRO S.C.T. GUERRERO



**TRABAJOS DE CONSERVACIÓN PERIODICA,
MEDIANTE CARPETA DE CONCRETO ASFALTICO DE 10 CM.
DE ESPESOR, DEL KM. 36+740 AL KM. 48+740 DEL**

**TRAMO: LIM. DE EDOS. QRO./GTO.- LIM. DE EDOS. GTO./SLP.,
(CUERPOS "A" Y "B"), T.A., DE LA CARRETERA: QUERETARO - SAN LUIS POTOSÍ,
CON UNA LONGITUD DE 24.00 KMS.
GUANAJUATO, GUANAJUATO.**

CONTRATO

IMPORTE CONTRATADO

PERIODO DE EJECUCIÓN

2015-11-CB-A-031-W-00-2015

\$1,517,827,818.06

04/16/2015 - 09/29/2015

DEPENDENCIA

TRATO DIRECTO

CARGO

S.C.T.
CENTRO GUANAJUATO

LIC. JOSE LEONCIO PINEDA GODOS

DIRECTOR GENERAL DEL CENTRO S.C.T. GUANAJUATO

CONSTRUCCIÓN DEL COLECTOR Y SUBCOLECTOR PARA AGUAS PLUVIALES EN LAS COLONIAS SAN AGUSTÍN Y EMILIANO ZAPATA (1ª. ETAPA) CABECERA MUNICIPAL DE ECATEPEC .

DESCRIPCIÓN

- 1.-CONSTRUCCION DE COLECTOR DE 2.44 MTS DE DIAM. HINCADO LONG. 1364 MTS
- 2.-CONSTRUCCION DE COLECTOR DE 1.83 MTS DE DIAM. HINCADO LONG. 316 MTS
- 3.-CONSTRUCCION DE 9 LUMBRERAS A UNA PROFUNDIDAD DESDE 20 A 12 MTS
- 4.-CONSTRUCCION DE CAJA-POZO 9 PZAS

CONTRATO

IMPORTE CONTRATADO

PERIODO DE EJECUCIÓN

CAEM-DGIG-APAZU-222-12-CP.

\$234,698,203.50

06/25/2015 - 31/07/2015
OBRA EN PROCESO

DEPENDENCIA

TRATO DIRECTO

CARGO

CAEM
COMISION DEL AGUA DEL ESTADO DE MÉXICO

ARQ. PALBO OLVERA HERNÁNDEZ

DIRECTOR GENERAL DE INVERSIÓN Y GESTIÓN







Toda la información e imágenes presentadas en este currículum son propiedad de la empresa GRUPO COVASA S.A. DE C.V.

grupocovasa.com.mx



